



Câmara Municipal de Cubatão
Estado de São Paulo



REQUERIMENTO Nº 32/2017

Senhor Presidente,

Nobres Vereadores:

Conforme matéria do jornal A TRIBUNA, de 31 de janeiro de 2017, na página A-4, trouxe a informação de que nossa cidade é credora de **R\$ 934.000.000,00** (novecentos e trinta e quatro milhões de reais), referentes à **IPTU e ISS** em atraso, assim, devido a necessidade de arrecadação de receita ao município, bem como para trazer a possibilidade de nossos munícipes regularizarem suas pendências tributárias junto ao fisco municipal, **REQUEIRO** à Mesa da Câmara, na forma regimental, expedir ofício ao Exmo. Sr. Prefeito Municipal, para que se faça gestões junto aos órgãos competentes, para que seja reaberto de imediato o **REFIS - Programa de Recuperação Fiscal 2017** e que se dê ampla publicidade quanto ao período através de rádio, televisão, jornal escrito, mídias sociais.

Sala D. Helena Meletti Cunha, 07 de março de 2017.

484º Fundação do Povoado

68º Emancipação

Rodrigo Ramos Soares

(Rodrigo Alemão)

Vereador PSDB

Charge **Paíron** E-mail: pairon@tribuna.com.br



Dia a Dia

Vinícius Holanda E-mail: diaadia@tribuna.com.br

Nota de pesar

Um momento já triste pode ficar ainda mais dolorido - foi o que ocorreu ontem com a família de um município de Guarujá. O homem, de 48 anos, morreu no sábado, mas, devido à greve de médicos legistas no Município, teve o corpo levado para o Instituto Médico Legal (IML) de Santos. A surpresa mais desagradável viria nesta segunda-feira: quando os parentes chegaram para o sepultamento no Cemitério Vila Júlia, a empresa que realiza o serviço - Monte Azul - retirou todos os funcionários do local. Resultado: os próprios familiares tiveram de realizar o enterro. O caso chamou a atenção do deputado estadual Paulo Corrêa Jr (PEN) e do vereador Marcos Azevedo, o Pastor Sargento Marcos (PSB). Eles encaminharam um ofício ao Ministério Público (MP) solicitando a apuração do caso de "negligência municipal" conforme o representante da Assembleia Legislativa - e a devida punição aos responsáveis.

Homens trabalhando

A Secretaria de Operações Urbanas de Guarujá informou que "Todos os sepultamentos estão sendo realizados por funcionários da administração dos cemitérios da Cidade". Um vídeo divulgado nas redes sociais, porém, desmente a versão na ocorrência acima.

Vem, que tem

Afilhado político do ministro da Cultura, Roberto Freire (PPS), o ex-veicador de Santos Marcelo Del Bosco (PPS) foi sondado pelo cacique popular-socialista para um posto no escritório da Funarte (Fundação Nacional de Artes) na Capital.

Incurso artística

O sanista ainda está avaliando a possibilidade. Na semana passada, a ex-deputada estadual Maíra Madi (PPS), de Guarujá, assumiu o escritório regional do Ministério da Cultura (MinC) em São Paulo. Em comum, o lado de ambos os ex-parlamentares terem disputado a prefeitura de suas respectivas cidades em outubro.

Passaporte

A vereadora Audrey Kleys (PP) esteve no auditório público de Santos, Rivaldo Santos, na semana passada. A parlamentar sugeriu a ele mudar alguns dados do programa Viva o Bairro pré-agendadas para terças e quintas-feiras. O problema é que nesses dias há sessões ordinárias no Legislativo Municipal. "É importante acompanharmos esses encontros", alegou.

Resquícios do passado

A ex-prefeita de Guarujá, Maria Antonieta de Brito (PMDB), está à hoje e amanhã em Brasília. E desempenhará função de chefe de Executivo.

Saldo nos poucos

Vice-presidente para Assuntos de Finanças Públicas da Frente Nacional dos Prefeitos (FNP) até abril, ela integra o grupo que coordena o IV Encontro dos Municípios com o Desenvolvimento Sustentável (EMOS), que ocorre em abril. As duas reuniões são preparatórias para o evento.

“A Lava Jato está passando o Brasil a limpo de uma maneira fantástica”

Eike Batista, preso ontem no Rio de Janeiro. O empresário é alvo da operação que investiga um megasquema de corrupção e lavagem de dinheiro.

Áreas invadidas provocam rombo tributário em Cubatão

Prefeitura estima que 40% dos moradores de núcleos irregulares não pagam impostos

DA SUCURSAL

Pelo menos 40% dos moradores de Cubatão não pagam IPTU, ISS e tributos municipais de ocupação de imóveis, serviços e comércio. Residem em barracos ou casas de alvenaria, alguns com fins comerciais, construídos em núcleos periféricos como as vilas dos Pescadores, Esperança, Água Fria, Piões e bairros Cota, na Serra do Mar. O número não é exato, pois a Prefeitura não tem dados oficiais das ocupações nas áreas invadidas.

Devido ao atual cenário econômico, comerciantes do centro e de outros bairros prósperos no passado - como a Vila Nova e Jardim Casqueiro - começam a fechar as portas e procuram comprar pontos na periferia, onde a crise parece não ter chegado. Eles não querem identificar-se, por saber que a alternativa é marginal.

Paralelamente, a Prefeitura se depara com outro problema histórico: a cobrança da dívida ativa, formada por devedores de tributos que fogem ao pagamento, não são encontrados e nem contestam as cobranças judiciais. O montante dessa dívida, decorrente de IPTU e ISS, principalmente, já chega a R\$934 milhões.

IMPACTO

A queda no pagamento de tributos traz ainda mais um impacto: IPTU e o ISS se refletem na composição geral da participação no bolo de distribuição do Imposto Sobre Circulação de mercadorias (ICMS) - principal fonte de receita tributária indireta de Cubatão.

Embora esse imposto se deva à participação das indústrias do polo industrial, a receita própria (IPTU e ISS) eleva o percentual do ICMS.

A busca pelo aumento da

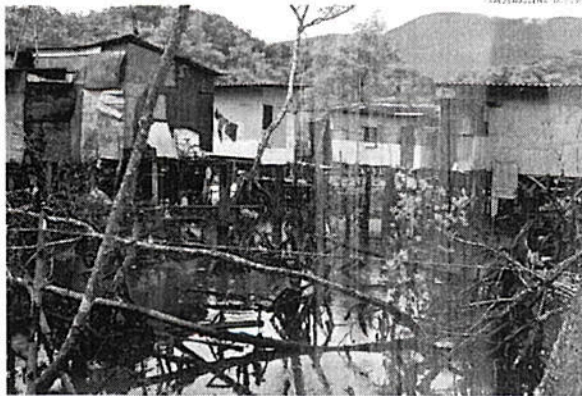

A Vila Esperança é um dos bairros onde famílias vivem em submoradias e à margem da área urbana

receita própria também se torna necessária em razão da preocupação com estudos para mudar a sistemática de cobrança do ICMS que vem sendo anunciados pelo governo Michel Temer.

Atualmente, o imposto é cobrado na origem da fabricação dos produtos, o que valoriza o fato de Cubatão ter muitas indústrias. As propostas em discussão vão levar a cobrança para os municípios de consumo, o que prejudicaria a Cidade que tem apenas 128 mil habitantes.

AUMENTO

Morando no limite da área tributada com o IPTU, no final da Vila Natal, o prefeito Ademário Oliveira (PSDB) não esconde que a parcela do imposto que paga por ano equivale a uma contribuição mensal de imóveis de porte médio em

Santos, São Vicente e Praia Grande.

Por isso, pensa em iniciar ao longo do seu governo um debate com a comunidade e a Câmara para verificar até que ponto pode avançar na conscientização de que é preciso implantar uma política tributária que eleve a contribuição do imposto municipal.

Para alcançar também os bairros periféricos, o prefeito quer conter invasões e construir conjuntos habitacionais nas áreas das vilas Esperança e Pescadores, para depois lançar os tributos recalculados.

Desde a década de 1980, quando o ICMS era a principal fonte de receita tributária, os moradores de Cubatão pagam o menor IPTU da região. Em regra, nos demais municípios a base do tributo é de 1% sobre o valor venal dos imóveis. Em Cubatão, esse é de 0,25%.

Na época em que foi implantado, o então prefeito José Osvaldo Passarelli, chegou a pensar em isenção total. Na crise de 2014, a ex-prefeita Márcia Rosa (PT) começou a propor um aumento mais realista do IPTU. Mas a Câmara rejeitou o que ela pretendia estabelecer.

No ano passado, quando já estava eleito, o atual prefeito tentou fazer aprovar a implantação de uma taxa de iluminação, também rejeitada pelo Legislativo.

Sem dinheiro para quitar salários em atraso (inclusive o 13º deixado pelos governos anteriores), foi o IPTU pago adiantadamente por indústrias que salvou o início do governo Ademário. A Prefeitura emitiu 26.950 carnês, com desconto de 5% para quem pagasse parcela única no dia último dia 28.

SP tem 6 mortes por febre amarela

DA REDAÇÃO

Subiu de três para seis o número de mortes confirmadas por febre amarela em São Paulo. Ontem, o secretário estadual de Saúde, David Uip, se reuniu com representantes dos 645 municípios paulistas para tratar do assunto. Todas as cidades da Baixada Santista participaram do encontro.

De acordo com a Secretaria de Estado da Saúde, duas vítimas fatais moravam na Capital e uma em Paulínia, no Interior. Na semana passada, três óbitos já haviam sido confirmados, sendo dois casos autóctones (com transmissão local da

doença) e um importado de Minas Gerais, onde há um surto da doença.

Conforme o balanço divulgado ontem, há outros 17 casos da doença em investigação, sendo um deles de uma paciente de São Vicente, cujo exame sendo analisado pelo Instituto Adolfo Lutz. Todos os casos reportados até agora são de febre amarela silvestre.

NOTIFICAÇÃO

No encontro de ontem, David Uip passou aos municípios orientações sobre o combate à doença. Segundo a pasta, a notificação deve ser compulsória.

Quando o caso for confirmado, as prefeituras devem vacinar a população daquela área. Por enquanto, a imunização só é necessária para quem vai viajar para áreas de risco.

A vacina não é indicada para gestantes, mulheres amamentando crianças com até seis meses e imunodeprimidos, como pacientes em tratamento quimioterápico ou com corticoides em doses elevadas (portadores de lúpus, por exemplo).

VACINAS

Embora a procura pela vacina contra a febre amarela tenha aumentado significativamente,

as prefeituras da região afirmam ter doses suficientes para imunizar as pessoas que pretendem viajar para áreas de risco (apenas Praia Grande não respondeu).

Em Santos, por exemplo, o estoque vacinal diminuiu pela metade no último mês. No início de janeiro, havia 7,2 mil doses. No fim da semana passada, a quantidade era de 3,5 mil doses. Os postos de saúde costumavam aplicar cerca de 20 doses da vacina por dia. Agora, esse número saltou para cerca de 200 por dia.

Já a rede particular não tem mais doses. Segundo a médica Márcia Faria Rodrigues, da Clínica Mar Saúde, em Santos, o motivo é o aumento da procura. "Essa falta é a nível nacional. A gente costuma ter estoque para seis meses e ele acabou em 15 dias".

Na Macédoc Vacinas, também em Santos, a situação é a mesma. "Agora, dependemos do laboratório importá-las", explica a enfermeira Rosa Maria Gaudelino. Isso só deve acontecer em março, quando chega ao País o lote liberado pela Agência Nacional de Vigilância Sanitária (Anvisa).



PRESTAÇÃO DE SERVIÇOS

- ESCRITURAÇÃO FISCAL, CONTÁBIL, APURAÇÃO DE LUCRO PRESUMIDO, LUCRO REAL E SIMPLES NACIONAL
- SISTEMA INFORMATIZADO PARA O ATENDIMENTO DAS NECESSIDADES ADMINISTRATIVAS DA EMPRESA E CUMPRIMENTO DAS NORMAS LEGAIS.
- ELABORAÇÃO DE CONTRATO SOCIAL, ALTERAÇÃO E DISTRATO SOCIAL
- ABERTURA, TRANSFERÊNCIA E ENCERRAMENTO DAS ATIVIDADES DA EMPRESA.
- DEPARTAMENTO PESSOAL, DECLARAÇÃO DE RENDA PESSOA FÍSICA E JURÍDICA.

PRAÇA DA BANDEIRA, 38 - 1 ANDAR CENTRO SÃO VICENTE Tel.: 13 3468-1255

estilocontabil@uol.com.br

31
DIA MUNDIAL
DO MÁGICO
JAN